

**PEDOMAN AKADEMIK
FAKULTAS EKONOMI DAN BISNIS ISLAM
IAIN SALATIGA**



**FAKULTAS EKONOMI DAN BISNIS ISLAM
INSTITUT AGAMA ISLAM NEGERI
SALATIGA**

BAB I

GAMBARAN UMUM

A. SEJARAH FAKULTAS

Sejarah Fakultas Ekonomi dan Bisnis Islam diawali dengan Jurusan Syariah Sekolah Tinggi Agama Islam Negeri Salatiga dengan Program Studi Perbankan Syariah (S1 dan D3). Dengan adanya Peraturan Presiden RI No. 143 Tahun 2014 tentang perubahan Sekolah Tinggi Islam Negeri menjadi Institut Agama Islam Negeri Salatiga, maka Program Studi Perbankan Syariah (S1 dan D3) memisahkan diri dari Jurusan Syariah dan membentuk Fakultas baru yaitu: Fakultas Ekonomi dan Bisnis Islam IAIN Salatiga.

Fakultas Ekonomi dan Bisnis Islam berdiri dengan dasar Peraturan Menteri Agama RI No. 7 Tahun 2015 tentang Organisasi dan Tata Kerja IAIN Salatiga. Selain Program Studi Perbankan Syariah, muncul Program Studi baru pada tahun 2015 yaitu Ekonomi Syariah. Program Studi Ekonomi Syariah berdiri dengan adanya SK Dirjen No. 543 Tahun 2015 tentang ijin operasional program studi. Pada tahun 2016 berdiri pula dua program studi baru yaitu: Akuntansi Syariah dan Manajemen Bisnis Syariah dengan SK Dirjen Pendidikan Islam Kementerian Agama RI No. 1593 Tahun 2017 tentang ijin operasional program studi.

B. VISI DAN MISI FAKULTAS

Visi Fakultas Ekonomi dan Bisnis Islam adalah:
Menjadi Fakultas Ekonomi dan Bisnis Islam yang unggul dan menjadi rujukan di Indonesia dalam pendidikan, penelitian dan pengabdian masyarakat bagi terwujudnya masyarakat yang damai bermartabat pada tahun 2029.

Misi Fakultas Ekonomi dan Bisnis Islam adalah:

1. Mengembangkan program studi sebagai *centre of research* ilmu-ilmu Ekonomi dan Bisnis Islam.

2. Memberikan layanan prima kepada mahasiswa dalam mengembangkan kemampuan akademik dan profesionalisme di bidang Ekonomi dan Bisnis Islam.
3. Menciptakan lulusan yang kompeten dan siap mengelola lembaga-lembaga Ekonomi dan Bisnis Islam sesuai dengan tuntutan pasar industri.
4. Menciptakan calon pelaku Ekonomi dan Bisnis Islam yang jujur, amanah dan menguasai ekonomi mikro dan makro juga ilmu-ilmu keislaman.
5. Menciptakan lulusan yang mampu mengembangkan Ekonomi Islam yang dapat diterapkan kepada masyarakat.
6. Menjalinkan kerja sama dengan berbagai lembaga dalam skala regional, nasional dan Asia Tenggara di bidang pendidikan, penelitian, pengabdian masyarakat untuk menunjang pengembangan sumber daya.
7. Menyelenggarakan pemberdayaan Ekonomi dan Bisnis Islam dengan menerapkan nilai-nilai kearifan lokal.

C. TUJUAN DAN SASARAN

Visi dan misi tersebut selanjutnya dirumuskan dalam tujuan penyelenggaraan pendidikan Fakultas Ekonomi dan Bisnis Islam sebagai berikut:

1. Mengembangkan dan menyebarluaskan pengetahuan dalam bidang ekonomi dan bisnis Islam.
2. Membentuk sarjana yang memiliki keahlian dalam bidang ekonomi dan bisnis Islam
3. Menyiapkan lulusan menjadi anggota masyarakat yang memiliki kemampuan akademik dan profesional yang dapat menerapkan dan mengembangkan ilmu ekonomi dan bisnis Islam
4. Menyiapkan lulusan untuk menjadi praktisi dan analis di bidang ekonomi dan bisnis Islam, berkepribadian baik, berpengetahuan luas dan mutakhir serta mampu menerapkan teori- teori ekonomi dan bisnis Islam.
5. Menyiapkan calon *entrepreneur* yang memiliki semangat kewirausahaan Islami.

6. Menghasilkan riset di bidang ekonomi dan bisnis Islam, sehingga menambah kemajuan dunia ekonomi dan bisnis.

Sasaran Fakultas Ekonomi dan Bisnis Islam adalah:

1. Penerapan kurikulum berbasis kompetensi yang sesuai Kerangka Kurikulum Nasional Indonesia yang sesuai kebutuhan masyarakat.
2. Meningkatnya jumlah lulusan yang mendapatkan pekerjaan serta dapat berkarya di masyarakat sesuai dengan bidang keahlian dalam tahun pertama.
3. Meningkatnya jumlah dan kualitas hasil penelitian dosen dan mahasiswa yang relevan dengan program studi yang ada.
4. Meningkatnya jumlah minimal karya ilmiah dosen yang dipublikasikan di jurnal terakreditasi nasional.
5. Tercapai persentase minimal lulusan sarjana yang berprestasi dan tepat waktu.
6. Meningkatkan kualitas pelayanan di bidang akademik dan non akademik.
7. Meningkatnya kinerja dosen dan karyawan.
8. Kerja sama dengan berbagai lembaga di luar fakultas.

D. KOMPETENSI LULUSAN

Mengacu pada kurikulum Fakultas Ekonomi dan Bisnis Islam, kompetensi utama lulusan adalah mencetak ahli di bidang Ekonomi dan Bisnis Islam yaitu:

1. Mahasiswa memiliki kompetensi sebagai pengelola bisnis Islam.
2. Mahasiswa memiliki kompetensi sebagai pengelola lembaga keuangan mikro syariah.
3. Mahasiswa memiliki kompetensi sebagai analis pembiayaan syariah.
4. Mahasiswa memiliki kompetensi sebagai wirausahawan muslim.
5. Mahasiswa memiliki kompetensi sebagai akademisi/peneliti.
6. Mahasiswa memiliki kompetensi sebagai analis ekonomi Islam

BAB II

STRUKTUR ORGANISASI

A. PIMPINAN FAKULTAS DAN PROGRAM STUDI

Pengelola Fakultas Ekonomi dan Bisnis Islam IAIN Salatiga adalah:

Dekan	Dr. Anton Bawono, M.Si
Wakil Dekan Bidang Akademik	Dr. Hikmah Endraswati, SE., M.Si
Wakil Dekan Bidang Administrasi Umum, Perencanaan dan Keuangan	Dr. Faqih Nabhan, MM
Wakil Dekan Bidang Kemahasiswaan dan Kerjasama	Dr. Mochlasin, M.Ag
Ketua Program Studi Perbankan Syariah	Fetria Eka Yudiana, M.Si
Ketua Program Studi Ekonomi Syariah	Dr. Achmad Mifdlol Muthohar, Lc, M.SI
Ketua Program Studi Manajemen Bisnis Syariah	Qi Mangku Bahjatullah, Lc., M.SI
Ketua Program Studi Akuntansi Syariah	Taufikur Rahman, M.Si
Ketua Program Studi Perbankan Syariah (D3)	Ari Setiawan, MM

B. ADMINISTRASI UMUM, AKADEMIK, DAN KEMAHASISWAAN (AUAK)

Kepala Bagian Tata Usaha	Umi Sahil, SE
Kasubag Akademik	Handayani Malihatun, MM
Kasubag ADUM	Tejo, SE

Staf Keuangan	Fachruddin, SHI
Staf Akademik	Mudjiyanto
Staf ADUM	Salim

BAB III

SISTEM AKADEMIK

A. KURIKULUM

Fakultas Ekonomi dan Bisnis Islam (IAIN) Salatiga berupaya merumuskan kurikulum yang berbasis pada Kerangka Kualifikasi Nasional Indonesia (KKNI). Kurikulum berbasis KKNI dipersiapkan untuk meningkatkan kualitas lulusan Perguruan Tinggi. Kurikulum berbasis KKNI memuat kompetensi mata kuliah yang terdiri dari aspek kognitif, afektif dan psikomotorik. KKNI merupakan kerangka penjenjangan kualifikasi kerja yang menyandingkan, menyetarakan, mengintegrasikan sektor pendidikan dan pelatihan serta pengalaman kerja dalam rangka pemberian pengakuan kompetensi kerja sesuai dengan jabatan kerja di berbagai sektor. Untuk memenuhi standar KKNI tersebut, Kurikulum Fakultas Ekonomi dan Bisnis Islam mencerminkan bidang ilmu yang dikembangkan oleh Kurikulum Program Studi dengan spesifikasi bidang keilmuan tertentu.

Isi kurikulum adalah seperangkat matakuliah, seperangkat kajian ilmiah dan seperangkat pengalaman belajar tertentu yang ditetapkan oleh setiap Program Studi. Kurikulum berisi seperangkat matakuliah yang dikembangkan oleh Program Studi untuk menyelaraskan pendidikan dan pengajaran dengan perkembangan ilmu pengetahuan dan teknologi, perubahan kebijakan serta perubahan masyarakat.

Seperangkat matakuliah yang ditetapkan untuk merealisasikan tujuan lembaga dikelompokkan ke dalam Mata kuliah Pengembangan Kepribadian

(MPK), Mata kuliah Keilmuan dan Keterampilan (MKK), Mata kuliah Keahlian Berkarya (MKB), Mata kuliah Perilaku Berkarya (MPB) dan Mata kuliah Berkehidupan Bermasyarakat (MBB). Beban studi program diploma tiga paling sedikit 108 sks dengan masa studi 3 (tiga) sampai 4 (empat) tahun. Beban studi program sarjana paling sedikit 144 sks dengan masa studi 4 (empat) sampai 5 (lima) tahun. Peninjauan dan perubahan kurikulum disesuaikan dengan perkembangan ilmu pengetahuan, teknologi, tuntutan masyarakat dan *stakeholder*.

B. MATA KULIAH

Setiap matakuliah merupakan pengalaman belajar yang spesifik yang menjadi dasar dalam pencapaian tujuan pendidikan, pengajaran dan pembelajaran yang bobotnya dinyatakan dalam Satuan Kredit Semester (SKS). Setiap mata kuliah baik yang diselenggarakan oleh Institut, Fakultas, Program Studi, dan atau Pilihan diberi kode matakuliah. Struktur mata kuliah ditetapkan dengan Surat Keputusan Rektor IAIN Salatiga.

1. Program Studi Perbankan Syariah S1

SK BAN PT No. 1122/SK/BAN-PT/Akred/S/X/2015

RUMPUN MATA KULIAH IAIN

NO	MATA KULIAH	SKS
1	AL-QUR'AN	2
2	PENDIDIKAN KEWARGANEGARAAN	2
3	BAHASA INDONESIA	2
4	BAHASA ARAB I	2
5	BAHASA INGGRIS I	2
6	BAHASA ARAB II	2
7	BAHASA INGGRIS II	2
8	AKHLAK TASAWUF	2
9	FILSAFAT ILMU	2
10	TAFSIR	2
11	HADIS	2

12	STATISTIKA	2
13	PRAKTIKUM PENGABDIAN MASYARAKAT	4
14	TAUHID	2
15	FIQH	2
16	STUDI ISLAM INDONESIA	2
17	PANCASILA	2
TOTAL SKS		36

RUMPUN MATA KULIAH FAKULTAS

NO	MATA KULIAH	SKS
1	PRAKTIKUM IBADAH	2
2	FIQH EKONOMI DAN BISNIS ISLAM	2
3	SEJARAH PEMIKIRAN EKONOMI ISLAM	2
4	ETIKA BISNIS ISLAM	2
5	APLIKASI KOMPUTER	3
6	PENGANTAR MANAJEMEN	2
7	PENGANTAR AKUNTANSI	2
8	PENGANTAR BISNIS	2
9	PENGANTAR EKONOMI MIKRO	2
10	PENGANTAR EKONOMI MAKRO	2
11	TEORI EKONOMI MIKRO	3
12	TEORI EKONOMI MAKRO	3
13	EKONOMI MIKRO ISLAM	3
14	EKONOMI MAKRO ISLAM	3
15	KEWIRAUSAHAAN	2
16	PRAKTIKUM PENGEMBANGAN PROFESI	4
17	KULIAH KERJA LAPANGAN/STUDI BANDING	2
18	SKRIPSI	6
TOTAL SKS		47

RUMPUN MATAKULIAH PROGRAM STUDI PS S-1

NO	MATA KULIAH	SKS
1	AKUNTANSI KEUANGAN MENENGAH	2
2	MANAJEMEN KEUANGAN I	3
3	MANAJEMEN KEUANGAN II	3
4	BANK DAN LEMBAGA KEUANGAN NON BANK	2
5	AKUNTANSI PERBANKAN SYARIAH	3
6	MANAJEMEN PEMBIAYAAN SYARIAH	2
7	MANAJEMEN OPERASIONAL PERBANKAN	2

	SYARIAH	
8	MANAJEMEN SUMBER DAYA INSANI	2
9	PERPAJAKAN	2
10	AKUNTANSI MANAJEMEN	2
11	PERILAKU ORGANISASI	2
12	ANALISA LAPORAN KEUANGAN SYARIAH	2
13	PENGANGGARAN PERUSAHAAN	2
14	SISTEM INFOMASI MANAJEMEN	2
15	EKONOMI MANAJERIAL	2
16	MANAJEMEN RESIKO	2
17	MANAJEMEN STRATEGI	2
18	DASAR-DASAR PEMASARAN	2
19	STUDI KELAYAKAN BISNIS LEMBAGA KEUANGAN SYARIAH	2
20	MANAJEMEN ZAKAT DAN WAKAF	2
21	ASURANSI SYARIAH	2
22	MATEMATIKA EKONOMI BISNIS	3
23	METODOLOGI PENELITIAN BISNIS ISLAM	2
24	KULIAH KERJA USAHA	2
25	PRA PRAKTIKUM PENGEMBANGAN PROFESI	0
TOTAL SKS		52
MATA KULIAH PILIHAN KONSENTRASI MANAJEMEN KEUANGAN		
22	MANAJEMEN KEUANGAN SYARIAH*	3
23	MANAJEMEN INVESTASI SYARIAH*	3
24	SEMINAR MANAJEMEN KEUANGAN SYARIAH*	3
25	MANAJEMEN KEUANGAN INTERNASIONAL*	3
MATA KULIAH PILIHAN KONSENTRASI PEMASARAN		
22	MANAJEMEN PEMASARAN LEMBAGA KEUANGAN SYARIAH*	3
23	MANAJEMEN STRATEGI PEMASARAN LEMBAGA KEUANGAN SYARIAH*	3
24	SEMINAR MANAJEMEN PEMASARAN*	3
25	PERILAKU KONSUMEN*	3
JUMLAH SKS MATA KULIAH PILIHAN		12
TOTAL SKS		145

Sebaran Mata kuliah per Semester

SEMESTER 1

NO	MATA KULIAH	SKS
1	AL QURAN	2
2	PENDIDIKAN KEWARGANEGARAAN	2
3	AKHLAK TASAWUF	2
4	BAHASA ARAB I	2
5	BAHASA INGGRIS I	2
6	TAUHID	2
7	PENGANTAR MANAJEMEN	2
8	PENGANTAR AKUNTANSI	2
9	PENGANTAR EKONOMI MIKRO	2
10	PENGANTAR BISNIS	2
11	PANCASILA	2
TOTAL SKS		22

SEMESTER 2

NO	MATA KULIAH	SKS
1	BAHASA INDONESIA	2
2	BAHASA ARAB II	2
3	BAHASA INGGRIS II	2
4	APLIKASI KOMPUTER	3
5	PENGANTAR EKONOMI MAKRO	2
6	TEORI EKONOMI MIKRO	3
7	MATEMATIKA EKONOMI BISNIS	3
8	MANAJEMEN KEUANGAN I	3
9	PRAKTIKUM IBADAH	2
TOTAL SKS		22

SEMESTER 3

NO	MATA KULIAH	SKS
1	TAFSIR	2
2	HADITS	2
3	FIQH EKONOMI DAN BISNIS ISLAM	2
4	STATISTIKA	2
5	FIQH	2
6	DASAR-DASAR PEMASARAN	2
7	MANAJEMEN KEUANGAN II	3
8	TEORI EKONOMI MAKRO	3
9	EKONOMI MIKRO ISLAM	3
10	AKUNTANSI KEUANGAN MENENGAH	2
TOTAL SKS		23

SEMESTER 4

NO	MATA KULIAH	SKS
1	MANAJEMEN OPERASIONAL PERBANKAN SYARIAH	2
2	SEJARAH PEMIKIRAN EKONOMI ISLAM	2
3	EKONOMI MAKRO ISLAM	3
4	BANK DAN LEMBAGA KEUANGAN NON BANK	2
5	STUDI KELAYAKAN BISNIS LEMBAGA KEUANGAN SYARIAH	2
6	ETIKA BISNIS ISLAM	2
7	AKUNTANSI PERBANKAN SYARIAH	3
8	MANAJEMEN PEMBIAYAAN SYARIAH	2
9	STUDI ISLAM INDONESIA	2
10	FILSAFAT ILMU	2
TOTAL SKS		22

SEMESTER 5

NO	MATA KULIAH	SKS
1	METODOLOGI PENELITIAN BISNIS ISLAM	2
2	MANAJEMEN SUMBER DAYA INSANI	2
3	PERPAJAKAN	2
4	PERILAKU ORGANISASI	2
5	MANAJEMEN STRATEGI	2
6	SISTEM INFORMASI MANAJEMEN	2
7	MANAJEMEN ZAKAT & WAKAF	2
8	AKUNTANSI MANAJEMEN	2
9	KEWIRAUSAHAAN	2
10	PENGANGGARAN PERUSAHAAN	2
11	ASURANSI SYARIAH	2
TOTAL SKS		22

SEMESTER 6

NO	MATA KULIAH	SKS
1	ANALISA LAPORAN KEUANGAN SYARIAH	2
2	EKONOMI MANAJERIAL	2
3	MANAJEMEN RESIKO	2
4	PRA PRAKTIKUM PENGEMBANGAN PROFESI	0
5	KKL	2
6	PERILAKU KONSUMEN*	3
7	MANAJEMEN INVESTASI SYARIAH*	3
8	SEMINAR MANAJEMEN KEUANGAN SYARIAH*	3
9	SEMINAR MANAJEMEN PEMASARAN*	3
10	MANAJEMEN PEMASARAN LKS*	3
11	MANAJEMEN STRATEGI PEMASARAN LKS*	3
12	MANAJEMEN KEUANGAN SYARIAH*	3
13	MANAJEMEN KEUANGAN INTERNASIONAL*	3
TOTAL SKS		20

*Mata Kuliah Pilihan = 12 sks

SEMESTER 7

NO	MATA KULIAH	SKS
1	PRAKTIKUM PENGEMBANGAN PROFESI	4
2	KULIAH KERJA USAHA	2
TOTAL SKS		6

SEMESTER 8

NO	MATA KULIAH	SKS
1	PRAKTIKUM PENGABDIAN MASYARAKAT	4
2	SKRIPSI	6
TOTAL SKS		10

2. Program Studi Ekonomi Syariah

SK BAN-PT No. 2382/SK/BAN-PT/Akred/SVII/2017

RUMPUN MATA KULIAH PROGRAM STUDI EKONOMI SYARIAH

NO	MATA KULIAH	SKS
1	SISTEM EKONOMI INDONESIA	3
2	EKONOMI MONETER	3
3	STATISTIK EKONOMI	3
4	MATEMATIKA EKONOMI LANJUTAN	3
5	EKONOMETRIKA	3
6	MODEL EKONOMI ISLAM	3
7	SISTEM EKONOMI ISLAM	3
8	EKONOMI PEMBANGUNAN ISLAM	3
9	KEUANGAN PUBLIK ISLAM	3
10	EKONOMI KEUANGAN ISLAM I	3
11	EKONOMI KEUANGAN ISLAM II	3
12	EKONOMI MONETER ISLAM	3
13	EKONOMI INTERNASIONAL ISLAM	3
14	MANAJEMEN ZAKAT DAN WAKAF	3
15	STUDI KELAYAKAN BISNIS ISLAM	2
16	MATEMATIKA EKONOMI	3
17	METODOLOGI PENELITIAN EKONOMI ISLAM	2
18	SEMINAR PROPOSAL	2
TOTAL SKS		51

RUMPUN MATA KULIAH PILIHAN EKONOMI SYARIAH

NO	MATA KULIAH	SKS
1	EKONOMI SDM DAN KETENAGAKERJAAN ISLAM	3
2	EKONOMI SDA DAN LINGKUNGAN ISLAM	3
3	KEMISKINAN DAN KESENJANGAN DALAM ISLAM	3
4	KEUANGAN MIKRO ISLAM	3
5	RANCANG BANGUN DAN REKAYASA BISNIS ISLAM	3

6	KOMUNIKASI BISNIS ISLAM	3
7	KEBIJAKAN FISKAL ISLAM	3
8	STRATEGI PEMASARAN BISNIS ISLAM	3
JUMLAH YANG HARUS DIAMBIL		12

Sebaran Mata kuliah per Semester

SEMESTER 1

NO	MATA KULIAH	SKS
1	AL QURAN	2
2	PENDIDIKAN KEWARGANEGARAAN	2
3	BAHASA INDONESIA	2
4	BAHASA ARAB I	2
5	BAHASA INGGRIS I	2
6	TAUHID	2
7	PENGANTAR MANAJEMEN	2
8	PENGANTAR AKUNTANSI	2
9	PENGANTAR EKONOMI MIKRO	2
10	PANCASILA	2
TOTAL SKS		20

SEMESTER 2

NO	MATA KULIAH	SKS
1	AKHLAK TASAWUF	2
2	FIQH	2
3	BAHASA ARAB II	2
4	BAHASA INGGRIS II	2
5	HADIS	2
6	STATISTIKA	2
7	PENGANTAR EKONOMI MAKRO	2
8	APLIKASI KOMPUTER	3
9	PENGANTAR BISNIS	2
10	MATEMATIKA EKONOMI	3
TOTAL SKS		22

SEMESTER 3

NO	MATA KULIAH	SKS
-----------	--------------------	------------

1	FILSAFAT ILMU	2
2	ISLAM KEINDONESIAAN	2
3	TAFSIR	2
4	PRAKTIKUM IBADAH	2
5	FIQH EKONOMI DAN BISNIS ISLAM	2
6	SISTEM EKONOMI INDONESIA	3
7	TEORI EKONOMI MIKRO	3
8	TEORI EKONOMI MAKRO	3
9	EKONOMI MONETER	3
TOTAL SKS		22

SEMESTER 4

NO	MATA KULIAH	SKS
1	STUDI KELAYAKAN BISNIS ISLAM	2
2	EKONOMI MIKRO ISLAM	3
3	EKONOMI MAKRO ISLAM	3
4	EKONOMI MONETER ISLAM	3
5	MATEMATIKA EKONOMI LANJUTAN	3
6	STATISTIK EKONOMI	3
7	SEJARAH PEMIKIRAN EKONOMI ISLAM	2
8	SISTEM EKONOMI ISLAM	3
TOTAL SKS		22

SEMESTER 5

NO	MATA KULIAH	SKS
1	ETIKA BISNIS ISLAM	2
2	EKONOMETRIKA	3
3	METODOLOGI PENELITIAN EKONOMI ISLAM	2
4	MODEL EKONOMI ISLAM	3
5	KEUANGAN PUBLIK ISLAM	3
6	EKONOMI KEUANGAN ISLAM 1	3
7	KEWIRAUSAHAAN	2
8	MANAJEMEN ZAKAT DAN WAKAF	3
TOTAL SKS		21

SEMESTER 6

NO	MATA KULIAH	SKS
----	-------------	-----

1	KKL	2
2	EKONOMI PEMBANGUNAN ISLAM	3
3	EKONOMI KEUANGAN ISLAM II	3
4	EKONOMI INTERNASIONAL ISLAM	3
5	SEMINAR PROPOSAL	2
TOTAL SKS		13

SEMESTER 7

NO	MATA KULIAH	SKS
1	PRAKTIKUM PENGEMBANGAN PROFESI	4
<i>ISLAMIC PUBLIC POLICY</i>		
1	EKONOMI SDM DAN KETENAGAKERJAAN ISLAM	3
2	EKONOMI SDA DAN LINGKUNGAN ISLAM	3
3	KEMISKINAN DAN KESENJANGAN DALAM ISLAM	3
4	KEBIJAKAN FISKAL ISLAM	3
<i>ISLAMIC BUSINESS DEVELOPMENT</i>		
1	RANCANG BANGUN DAN REKAYASA BISNIS ISLAM	3
2	KOMUNIKASI BISNIS ISLAM	3
3	KEUANGAN MIKRO ISLAM	3
4	STRATEGI PEMASARAN BISNIS ISLAM	3
TOTAL SKS		16

SEMESTER 8

NO	MATA KULIAH	SKS
1	SKRIPSI	6
2	PRAKTIKUM PENGABDIAN MASYARAKAT	4
TOTAL SKS		10

3. Program Studi Akuntansi Syariah

SK Dirjen Pendidikan Islam Kementerian Agama RI No. 1593

Tahun 2017

RUMPUN MATA KULIAH PROGRAM STUDI AKUNTANSI SYARIAH

NO	MATA KULIAH	SKS
1.	PRAKTIKUM KOMPUTER AKUNTANSI	2
2.	PRAKTIKUM AKUNTANSI SYARIAH	2

3.	PERPAJAKAN	2
4.	AKUNTANSI MANAJEMEN	2
5.	STUDI KELAYAKAN BISNIS ISLAM	2
6.	ANALISIS LAPORAN KEUANGAN SYARIAH	2
7.	AKUNTANSI LEMBAGA KEUANGAN SYARIAH	2
8.	MANAJEMEN KEUANGAN SYARIAH	2
9.	SISTEM PENGENDALIAN MANAJEMEN	2
10.	SEMINAR AKUNTANSI SYARIAH	2
11.	AKUNTANSI KEUANGAN MENENGAH	3
12.	MANAJEMEN KEUANGAN	3
13.	AKUNTANSI KEUANGAN SYARIAH	3
14.	AKUNTANSI SEKTOR PUBLIK	3
15.	TEORI AKUNTANSI	3
16.	TEORI AKUNTANSI SYARIAH	3
17.	PENGAUDITAN	3
18.	SISTEM INFORMASI AKUNTANSI	3
19.	AKUNTANSI KEPRILAKUAN	3
20.	METODOLOGI PENELITIAN	3
21.	AKUNTANSI KEUANGAN LANJUTAN	3
22.	AKUNTANSI BIAYA	3
23.	MATEMATIKA EKONOMI DAN BISNIS	3
MATA KULIAH PILIHAN KONSENTRASI PENGAUDITAN		
24.	AUDIT INTERNAL	3
25.	PENGAUDITAN ENTITAS SYARIAH	3
26.	AKUNTANSI FORENSIK DAN KECURANGAN	3
MATA KULIAH PILIHAN KONSENTRASI AKUNTANSI KEUANGAN		
27.	PERENCANAAN KEUANGAN SYARIAH	3
28.	ANALISIS PORTOFOLIO DAN INVESTASI SYARIAH	3
29.	PERENCANAAN PAJAK	3
MATA KULIAH PILIHAN KONSENTRASI AKUNTANSI MANAJEMEN		
30.	TATA KELOLA ENTITAS SYARIAH	3
31.	MANAJEMEN RESIKO	3
32.	MANAJEMEN INVESTASI SYARIAH	3
TOTAL SKS		68

Sebaran Mata Kuliah Per Semester

SEMESTER 1

NO	MATA KULIAH	SKS
1	AL-QURAN	2
2	KEWARGANEGARAAN	2
3	AKHLAK TASAWUF	2
4	BAHASA ARAB I	2
5	BAHASA INGGRIS I	2
6	TAUHID	2
7	PENGANTAR BISNIS	2
8	PENGANTAR AKUNTANSI	2
9	PENGANTAR MANAJEMEN	2
10	PANCASILA	2
11	PENGANTAR EKONOMI MIKRO	2
TOTAL SKS		22

SEMESTER 2

NO	MATA KULIAH	SKS
1	BAHASA INDONESIA	2
2	MATEMATIKA EKONOMI DAN BISNIS	3
3	FIQH	2
4	PENGANTAR EKONOMI MAKRO	2
5	BAHASA ARAB 2	2
6	BAHASA INGGRIS 2	2
7	AKUNTANSI KEUANGAN MENENGAH	3
8	AKUNTANSI BIAYA	3
9	TEORI EKONOMI MIKRO	3
10	SEJARAH PEMIKIRAN EKONOMI ISLAM	2
TOTAL SKS		24

SEMESTER 3

NO	MATA KULIAH	SKS
1	TAFSIR	2
2	APLIKASI KOMPUTER	3
3	HADIS	2
4	FIQH EKONOMI DAN BISNIS ISLAM	2
5	AKUNTANSI MANAJEMEN	2
6	AKUNTANSI KEUANGAN SYARIAH	3
7	PRAKTIKUM IBADAH	2
8	MANAJEMEN KEUANGAN	3
9	TEORI EKONOMI MAKRO	3
10	PERPAJAKAN	2
TOTAL SKS		24

SEMESTER 4

NO	MATA KULIAH	SKS
1	PRAKTIKUM KOMPUTER AKUNTANSI	2
2	STATISTIK	2
3	AKUNTANSI LEMBAGA KEUANGAN SYARIAH	2
4	AKUNTANSI SEKTOR PUBLIK	3
5	TEORI AKUNTANSI	3
6	STUDI ISLAM INDONESIA	2
7	MANAJEMEN KEUANGAN SYARIAH	2
8	SISTEM INFORMASI AKUNTANSI	3
9	SISTEM PENGENDALIAN MANAJEMEN	2
10	EKONOMI MIKRO ISLAM	3
TOTAL SKS		24

SEMESTER 5

NO	MATA KULIAH	SKS
1	FILSAFAT ILMU	2
2	PRAKTIKUM AKUNTANSI SYARIAH	2
3	KEWIRAUSAHAAN	2
4	PENGAUDITAN	3
5	TEORI AKUNTANSI SYARIAH	3
6	ETIKA BISNIS ISLAM	2
7	METODOLOGI PENELITIAN	3
8	EKONOMIMAKRO ISLAM	3

9	STUDI KELAYAKAN BISNIS ISLAM	2
TOTAL SKS		22

SEMESTER 6

NO	MATA KULIAH	SKS
1	SEMINAR AKUNTANSI SYARIAH	2
2	AKUNTANSI KEUANGAN LANJUTAN	3
3	AKUNTANSI KEPERILAKUAN	3
4	ANALISIS LAPORAN KEUANGAN SYARIAH	2
5	AKUNTANSI FORENSIK DAN KECURANGAN*	3
6	AUDIT INTERNAL*	3
7	PENGAUDITAN ENTITAS SYARIAH*	3
8	PERENCANAAN KEUANGAN SYARIAH*	3
9	PERENCANAAN PAJAK*	3
10	TATA KELOLA ENTITAS PAJAK*	3
11	ANALISIS PORTOFOLIO DAN INVESTASI SYARIAH*	3
12	MANAJEMEN RESIKO*	3
13	MANAJEMEN INVESTASI SYARIAH*	3
TOTAL SKS		19

*Mata Kuliah Pilihan = 9 SKS

SEMESTER 7

NO	MATA KULIAH	SKS
1	PRAKTIKUM PENGEMBANGAN PROFESI	4
2	KULIAH KERJA LAPANGAN/STUDI BANDING	2
TOTAL SKS		6

SEMESTER 8

NO	MATA KULIAH	SKS
1	PRAKTIKUM PENGABDIAN MASYARAKAT/KKN	4
2	SKRIPSI	6
TOTAL SKS		10

4. Program Studi Manajemen Bisnis Syariah

SK Dirjen Pendidikan Islam Kementerian Agama RI No. 1593

Tahun 2017

RUMPUN MATA KULIAH PROGRAM STUDI MANAJEMEN BISNIS SYARIAH

NO	MATA KULIAH	SKS
1	AKUNTANSI MANAJEMEN	3
2	MATEMATIKA EKONOMI BISNIS	3
3	MANAJEMEN KEUANGAN I	3
4	KOMUNIKASI BISNIS	2
5	SISTEM INFORMASI MANAJEMEN	2
6	MANAJEMEN RESIKO	3
7	DASAR – DASAR PEMASARAN	2
8	MANAJEMEN KEUANGAN II	3
9	MANAJEMEN STRATEGIK	3
10	MANAJEMEN OPERASIONAL	3
11	MANAJEMEN PEMASARAN	3
12	MANAJEMEN SUMBER DAYA INSANI	2
13	EKONOMI KREATIF	2
14	PENGANGGARAN PERUSAHAAN	2
15	PERILAKU ORGANISASI	2
16	SISTEM PENGENDALIAN MANAJEMEN	3
17	METODE PENELITIAN BISNIS	3
18	STUDI KELAYAKAN BISNIS ISLAM	2
19	ISLAMIC CORPORATE GOVERNANCE	2
20	MANAJEMEN KEUANGAN SYARIAH	3
KONSENTRASI MANAJEMEN KEUANGAN		
1	MANAJEMEN KEUANGAN INTERNASIONAL	3
2	MANAJEMEN INVESTASI SYARIAH	3

3	ANALISIS LAPORAN KEUANGAN SYARIAH	3
4	SEMINAR MANAJEMEN KEUANGAN	3
KONSENTRASI MANAJEMEN PEMASARAN		
1	PRAKTIKUM PEMASARAN	3
2	MANAJEMEN PEMASARAN INTERNASIONAL	3
3	ANALISA PERILAKU KONSUMEN	3
4	SEMINAR MANAJEMEN PEMASARAN	3
KONSENTRASI MANAJEMEN SUMBER DAYA INSANI		
1	MANAJEMEN SUMBER DAYA INSANI INTERNASIONAL	3
2	MANAJEMEN PERUBAHAN	3
3	PELATIHAN DAN PENGEMBANGAN SUMBER DAYA INSANI	3
4	SEMINAR SUMBER DAYA INSANI	3
TOTAL SKS		63

Sebaran Mata Kuliah Per Semester

SEMESTER 1

NO	MATA KULIAH	SKS
1	AL QURAN	2
2	KEWARGANEGARAAN	2
3	BAHASA ARAB I	2
4	BAHASA INGGRIS I	2
5	TAUHID	2
6	PENGANTAR MANAJEMEN	2
7	PENGANTAR AKUNTANSI	2
8	PENGANTAR EKONOMI MIKRO	2
9	PENGANTAR BISNIS	2
10	PANCASILA	2
11	AKHLAK TASAWUF	2
TOTAL SKS		22

SEMESTER 2

NO	MATA KULIAH	SKS
1	BAHASA INDONESIA	2
2	BAHASA ARAB II	2
3	BAHASA INGGRIS II	2
4	APLIKASI KOMPUTER	3

5	PENGANTAR EKONOMI MAKRO	2
6	TEORI EKONOMI MIKRO	3
7	FILSAFAT ILMU	2
8	PRAKTIKUM IBADAH	0
9	FIQH	2
10	DASAR-DASAR PEMASARAN	2
TOTAL SKS		21

SEMESTER 3

NO	MATA KULIAH	SKS
1	FIQIH EKONOMI DAN BISNIS	2
2	HADIS	2
3	MANAJEMEN KEUANGAN I	3
4	AKUNTANSI MANAJEMEN	3
5	TEORI EKONOMI MAKRO	3
6	EKONOMI MIKRO ISLAM	3
7	MATEMATIKA EKONOMI BISNIS	3
8	SEJARAH PEMIKIRAN EKONOMI ISLAM	2
TOTAL SKS		21

SEMESTER 4

NO	MATA KULIAH	SKS
1	STUDI ISLAM INDONESIA	2
2	EKONOMI MAKRO ISLAM	3
3	MANAJEMEN OPERASIONAL	3
4	MANAJEMEN PEMASARAN	3
5	MANAJEMEN SUMBER DAYA INSANI	2
6	STATISTIK	2
7	MANAJEMEN KEUANGAN II	3
8	TAFSIR	2
9	KEWIRAUSAHAAN	2
10	ETIKA BISNIS ISLAM	2
TOTAL SKS		23

SEMESTER 5

NO	MATA KULIAH	SKS
1	MANAJEMEN RISIKO	3
2	MANAJEMEN STRATEGIK	3
3	KOMUNIKASI BISNIS	2

4	SISTEM INFORMASI MANAJEMEN	2
5	METODE PENELITIAN BISNIS	3
6	PENGANGGARAN PERUSAHAAN	2
7	PERILAKU ORGANISASI	2
8	SISTEM PENGENDALIAN MANAJEMEN	3
TOTAL SKS		20

SEMESTER 6

NO	MATA KULIAH	SKS
1	EKONOMI KREATIF	2
2	STUDI KELAYAKAN BISNIS ISLAM	2
3	ISLAMIC CORPORATE GOVERNANCE	2
4	MANAJEMEN KEUANGAN SYARIAH	3
5	KKL	2
KONSENTRASI MANAJEMEN KEUANGAN		
1	MANAJEMEN KEUANGAN INTERNASIONAL	3
2	MANAJEMEN INVESTASI SYARIAH	3
3	ANALISIS LAPORAN KEUANGAN SYARIAH	3
4	SEMINAR MANAJEMEN KEUANGAN	3
KONSENTRASI MANAJEMEN PEMASARAN		
1	PRAKTIKUM PEMASARAN	3
2	MANAJEMEN PEMASARAN INTERNASIONAL	3
3	ANALISA PERILAKU KONSUMEN	3
4	SEMINAR MANAJEMEN PEMASARAN	3
KONSENTRASI MANAJEMEN SUMBER DAYA INSANI		
1	MANAJEMEN SUMBER DAYA INSANI INTERNASIONAL	3
2	MANAJEMEN PERUBAHAN	3
3	PELATIHAN DAN PENGEMBANGAN SUMBER DAYA INSANI	3
4	SEMINAR SUMBER DAYA INSANI	3
TOTAL SKS		11+12

* 12 Adalah Matakuliah Pilihan Per Konsentrasi

SEMESTER 7

NO	MATA KULIAH	SKS
1	PRAKTIKUM PENGABDIAN MASYARAKAT	4

2	PRAKTIKUM PENGEMBANGAN PROFESI	4
TOTAL SKS		8

SEMESTER 8

NO	MATA KULIAH	SKS
1	SKRIPSI	6
TOTAL SKS		6

C. SISTEM KREDIT SEMESTER

Perkuliahan di Fakultas Ekonomi dan Bisnis Islam IAIN Salatiga menggunakan Sistem Kredit Semester (SKS). Ketentuan mengenai sistem perkuliahan diatur sebagai berikut:

1. Pengertian

- a. Sistem Kredit Semester (SKS) adalah suatu sistem penyelenggaraan pendidikan dimana beban studi mahasiswa, beban kerja dosen, dan beban penyelenggaraan lembaga pendidikan dinyatakan dalam satuan kredit semester.
- b. Nilai 1 (satu) satuan kredit semester (sks) untuk perkuliahan adalah setara dengan 50 menit kegiatan tatap muka, 50 menit kegiatan terstruktur dan 60 menit kegiatan belajar mandiri. Kegiatan tatap muka adalah kegiatan perkuliahan di kelas dengan jadwal yang ditetapkan. Kegiatan terstruktur adalah tugas dari dosen yang harus dilaksanakan oleh mahasiswa di luar kelas. Kegiatan belajar mandiri adalah kegiatan yang dilaksanakan atas inisiatif mahasiswa yang ada kaitannya dengan matakuliah yang diambil.
- c. Semester adalah satuan waktu terkecil untuk menyatakan lamanya pendidikan dalam suatu jenjang pendidikan. Semester merupakan satuan waktu kegiatan pembelajaran efektif selama 16 (enam belas) minggu.
- d. Kegiatan akademik dibagi menjadi dua periode, yaitu kegiatan semester gasal dan genap. Kegiatan semester gasal dimulai bulan

September sampai dengan bulan Februari. Kegiatan semester genap dimulai bulan Maret sampai dengan bulan Agustus.

- e. Satuan Kredit Semester (SKS) adalah satuan yang digunakan untuk menyatakan besarnya beban studi mahasiswa, besarnya pengakuan atas keberhasilan usaha kumulatif suatu program studi tertentu serta besarnya usaha untuk menyelenggarakan pendidikan, khususnya bagi dosen.
- f. Kuliah adalah proses belajar mengajar tatap muka dalam kelas, praktikum dan pemberian tugas akademik lainnya.

2. Tujuan

- a. Untuk memberikan kesempatan kepada mahasiswa yang cakap dan giat belajar agar dapat menyelesaikan studi dalam waktu yang sesingkat-singkatnya.
- b. Untuk memberikan kesempatan kepada mahasiswa agar dapat mengambil mata kuliah yang sesuai dengan minat, bakat dan kemampuannya.
- c. Untuk mempermudah penyesuaian kurikulum dari waktu ke waktu dengan perkembangan ilmu pengetahuan dan teknologi yang sangat pesat.
- d. Untuk memberikan kemungkinan agar sistem evaluasi kemajuan belajar mahasiswa dapat diselenggarakan dengan sebaik-baiknya.
- e. Untuk memungkinkan pengalihan (transfer) kredit antara satu jurusan/program studi ke jurusan/program studi lainnya.

3. Ciri-ciri Sistem Kredit Semester

- a. Bobot tiap-tiap mata kuliah dihargai dengan satuan kredit
- b. Besar satuan kredit untuk kegiatan pendidikan yang berlainan tidak perlu sama.

- c. Besar satuan kredit untuk masing-masing kegiatan pendidikan didasarkan atas banyaknya jam kegiatan yang digunakan setiap minggu untuk kegiatan tersebut.
- d. Kegiatan pendidikan yang disediakan terdiri atas kegiatan wajib dan pilihan. Kegiatan pendidikan wajib adalah kegiatan yang wajib diikuti oleh semua mahasiswa dalam pendidikan jenjang tertentu. Kegiatan pendidikan pilihan adalah kegiatan yang disediakan untuk memenuhi beban pendidikan yang diwajibkan, dan merupakan saluran minat, bakat dan kemampuan masing-masing mahasiswa dalam jenjang pendidikan tertentu
- e. Banyaknya satuan kredit yang diambil mahasiswa pada semester tertentu ditentukan antara lain oleh kemampuan studi pada semester-semester sebelumnya.

D. BEBAN STUDI

- 1. Pengambilan SKS
 - a. Jumlah SKS bagi mahasiswa semester I ditetapkan dengan sistem paket.
 - b. Jumlah SKS yang diambil pada semester II dan seterusnya ditentukan berdasarkan Indeks Prestasi terkini, dengan ketentuan Mata Kuliah Bahasa Arab dan Bahasa Inggris wajib diambil pada semester II. Pengambilan jumlah SKS sesuai dengan pedoman di bawah ini:

Tabel Indeks Prestasi dan Beban Studi Maksimal

No.	Indeks Prestasi Semester	Beban Studi Maksimal
1.	3.5 – 4.0	24 sks
2.	3.0 – 3.4	22 sks
3.	2.5 – 2.9	21 sks
4.	2.0 – 2.4	18 sks

5.	1.5 – 1.9	16 sks
6.	1.0 – 1.4	14 sks
7.	Kurang dari 1	

- c. Pengambilan SKS kurang dari ketentuan maksimal tidak diperhitungkan sebagai tabungan SKS.
 - d. Pengambilan matakuliah oleh mahasiswa harus memperhatikan kedudukan mata kuliah prasyarat.
 - e. Waktu pengambilan mata kuliah dilakukan secara *online* sesuai kalender akademik. Mahasiswa yang terlambat mengisi Kartu Rencana Studi (KRS) akan mendapatkan sanksi pengurangan beban studi sebanyak-banyaknya 4 (empat) sks.
2. Praktikum
- a. Setiap mahasiswa diwajibkan memenuhi program praktikum sesuai program studinya.
 - b. Jenis-jenis Praktikum meliputi :
 - 1) Praktikum Ibadah untuk semua program studi.
 - 2) Praktikum Pengembangan Profesi untuk semua program studi.
 - 3) Praktikum Pengabdian Kepada Masyarakat untuk semua program studi S1.
 - 4) Praktikum Mata Kuliah.
 - c. Penjabaran tentang praktikum diatur dalam pedoman tersendiri.

E. IJAZAH DAN GELAR

Mahasiswa yang telah memenuhi seluruh persyaratan untuk mengikuti wisuda akan diberikan ijazah dan gelar sesuai dengan Fakultas dan Program Studi yang diikuti dengan mengacu pada Peraturan Menteri Agama Nomor :

33 Tahun 2016 Tentang Gelar Akademik Perguruan Tinggi Keagamaan. Gelar yang diberikan ditetapkan oleh Rektor IAIN Salatiga yang diatur tersendiri :

1. Ijazah dan Transkrip Nilai diberikan kepada mahasiswa yang telah mengikuti wisuda dan telah menyelesaikan persyaratan administrasi lainnya.
2. Ijazah, Surat Keterangan, dan Transkrip nilai dapat diambil melalui Bagian Akademik dan Kemahasiswaan.
3. Ketentuan lebih lanjut tentang ijazah, ditetapkan berdasarkan surat Keputusan Rektor IAIN salatiga.
4. Gelar untuk D3 Jurusan Perbankan Syariah adalah: Amd.Sy
5. Gelar untuk S1 Jurusan Perbankan Syariah adalah: SE.
6. Gelar untuk S1 Jurusan Ekonomi Syariah adalah: SE.
7. Gelar untuk S1 Jurusan Akuntansi Syariah adalah: SE.
8. Gelar untuk S1 Jurusan Manajemen Bisnis Syariah adalah: SE.

BAB IV

SISTEM ADMINISTRASI AKADEMIK

A. NOMOR INDUK MAHASISWA

1. Nomor Induk Mahasiswa (NIM) diberikan kepada setiap mahasiswa baru sesudah mereka melakukan registrasi.
2. Sistem penomoran NIM terdiri atas 11 (sebelas) digit/angka dan menjadi penciri identitas setiap mahasiswa.
3. NIM mahasiswa Fakultas Ekonomi dan Bisnis Islam IAIN Salatiga menggambarkan unsur-unsur sebagai berikut:

63020160026

- a. Digit pertama dan kedua menunjukkan kode Fakultas Studi setiap mahasiswa.
 - b. Digit ketiga dan keempat menunjukkan kode Program Studi.
 - c. Digit kelima, keenam dan ketujuh menunjukkan kode tahun angkatan.
 - d. Digit kedelapan, kesembilan, kesepuluh dan kesebelas menunjukkan nomor urut mahasiswa pada masing-masing Program Studi.
4. Tahun angkatan adalah tahun yang menunjukkan pada saat mahasiswa diterima dan melakukan registrasi.
 5. Mahasiswa pindahan/mutasi akan diberikan Nomor Induk Mahasiswa baru sesuai dengan program studi yang dipilihnya.

6. Nomor Induk Mahasiswa Fakultas Ekonomi dan Bisnis Islam IAIN Salatiga ditetapkan dengan Surat Keputusan Rektor.

BAB V

PRAKTIKUM DAN PENELITIAN

Fakultas Ekonomi dan Bisnis Islam IAIN Salatiga menetapkan beberapa praktikum akademik untuk memenuhi syarat kelulusan bagi mahasiswa. Praktikum bertujuan untuk membekali mahasiswa agar memiliki kemampuan dan keterampilan teknis sebagai penunjang kelancaran tugas-tugas akademik. Kegiatan praktikum akademik dapat dicermati pada beberapa bagian di bawah ini:

A. MATA KULIAH PRAKTIKUM

Mata kuliah praktikum merupakan kegiatan praktikum yang terprogram. Mata kuliah praktikum di lingkungan Fakultas Ekonomi dan Bisnis Islam IAIN Salatiga meliputi: Praktikum Ibadah, Praktikum Pengembangan Profesi, Praktikum Pengabdian Masyarakat, Kulih Kerja Lapangan.

B. PRAKTIKUM MATA KULIAH

Praktikum mata kuliah merupakan latihan untuk memperdalam pengetahuan dan pemahaman mahasiswa atas konsep dan teori yang telah dipelajari dalam mata kuliah tertentu. Praktikum mata kuliah dibimbing oleh dosen pengampu mata kuliah secara langsung, atau dosen pembimbing yang

ditunjuk oleh ketua program studi. Praktikum mata kuliah ditentukan oleh dosen pengampu mata kuliah bersama dengan ketua program studi. Mata kuliah yang memerlukan praktikum diatur dalam ketentuan tersendiri.

BAB VI ORGANISASI KEMAHASISWAAN

A. STRUKTUR ORGANISASI MAHASISWA

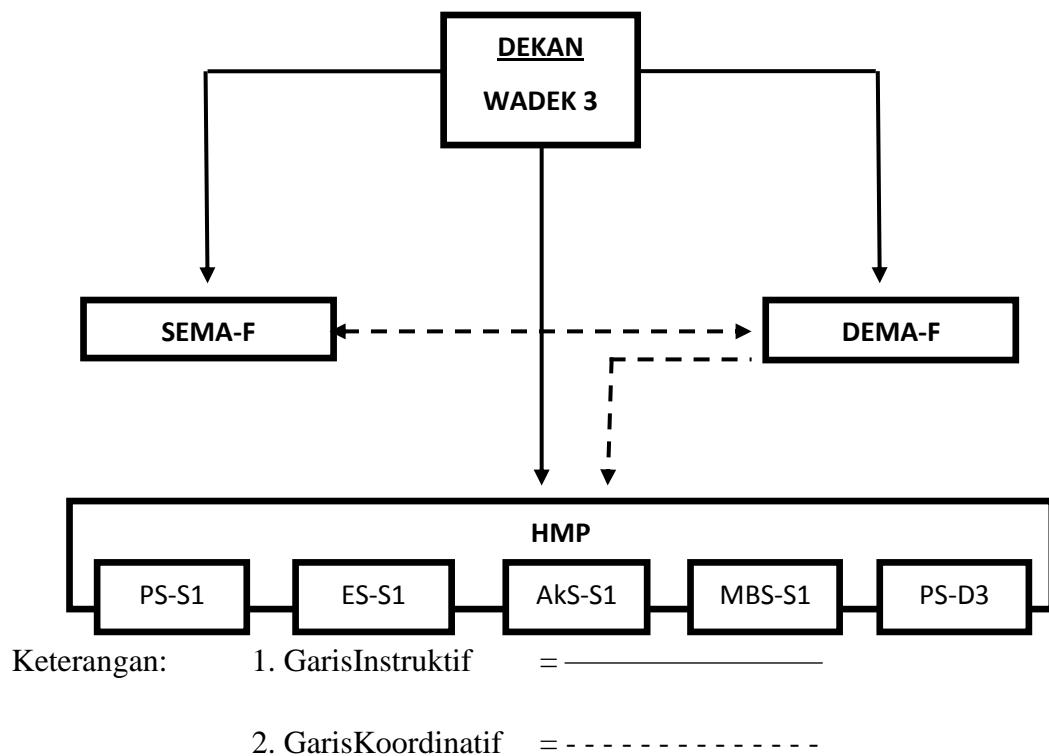

B. KEDUDUKAN, FUNGSI DAN TANGGUNG JAWAB

1. Kedudukan organisasi kemahasiswaan di Fakultas Ekonomi dan Bisnis Islam IAIN Salatiga adalah sebagai kelengkapan non struktural.

2. Organisasi kemahasiswaan Fakultas Ekonomi dan Bisnis Islam IAIN Salatiga memiliki fungsi :
 - a. Perwakilan mahasiswa untuk menampung dan menyalurkan aspirasi mahasiswa, menetapkan garis-garis besar program dan kegiatan kemahasiswaan
 - b. Wahana komunikasi antar civitas akademika
 - c. Wahana pengembangan potensi mahasiswa sebagai insan akademis, calon ilmuwan dan intelektual yang berguna bagi masyarakat
 - d. Wahana pengembangan intelektual, bakat dan minat, pelatihan keterampilan, organisasi, manajemen, dan kepemimpinan mahasiswa
 - e. Sarana pembinaan dan pengembangan kader-kader agama dan bangsa yang berpotensi dalam melanjutkan kesinambungan pembangunan nasional
 - f. Sarana pemeliharaan dan pengembangan ilmu yang dilandasi oleh norma akademis, etika, moral dan wawasan kebangsaan.
3. Mekanisme tanggung jawab organisasi kemahasiswaan ditetapkan melalui kesepakatan antara mahasiswa dengan pimpinan dengan tetap berpedoman bahwa pimpinan merupakan penanggung jawab segala kegiatan di Fakultas Ekonomi dan Bisnis Islam IAIN Salatiga.
4. Pengurus organisasi kemahasiswaan disahkan dan dilantik oleh pimpinan sesuai dengan kedudukan/tingkat organisasi yang bersangkutan Dekan/Kajur untuk tingkat Fakultas Ekonomi dan Bisnis Islam.
5. Pengurus organisasi kemahasiswaan bertanggung jawab kepada pimpinan sesuai dengan kedudukan tingkat organisasinya.

C. TUGAS DAN WEWENANG ORGANISASI KEMAHASISWAAN

1. Senat Mahasiswa Fakultas (SEMA-F)

SEMA-F sebagai organisasi legislatif di tingkat fakultas menampung dan menyalurkan aspirasi dalam bentuk peran-peran legislatif yang merupakan subsistem kelembagaan non-struktural di tingkat fakultas.

Status SEMA-F adalah:

- a. Organisasi legislatif mahasiswa tingkat fakultas.
- b. Organisasi perwakilan tertinggi organisasi mahasiswa di tingkat fakultas.
- c. Subsistem kelembagaan non-struktural di tingkat fakultas.

Fungsi SEMA-F adalah:

- a. Sebagai penyalur aspirasi mahasiswa di tingkat fakultas
- b. Sebagai perencana dan penetap kebijakan organisasi kemahasiswaan di tingkat fakultas.

Tugas SEMA-F adalah:

- a. Merumuskan norma-norma yang berlaku di lingkungan lembaga kemahasiswaan tingkat fakultas
- b. Menetapkan kebijakan organisasi di tingkat fakultas.

Wewenang SEMA-F adalah:

- a. Menyelenggarakan musyawarah organisasi mahasiswa tingkat fakultas
- b. Mengontrol kinerja DEMA-F, HMP dalam melaksanakan kebijakan organisasi.
- c. Menyelenggarakan musyawarah mahasiswa di tingkat fakultas
- d. Meminta progress report DEMA-F, HMP atas pelaksanaan program kerjanya
- e. Menyelenggarakan persidangan terkait dengan fungsi legislatif.

Pertanggung jawaban SEMA-F:

- a. Sebagai organisasi perwakilan mahasiswa fakultas, SEMA-F bertanggung jawab kepada mahasiswa dalam sidang paripurna
- b. Mekanisme sidang paripurna diatur lebih lanjut oleh mahasiswa dan disetujui melalui keputusan Dekan/Wakil Dekan Bidang Kemahasiswaan
- c. Sebagai subsistem kelembagaan non-struktural tingkat fakultas, SEMA-F bertanggungjawab kepada Dekan/Wakil Dekan Bidang Kemahasiswaan.

2. Dewan Mahasiswa Fakultas (DEMA-F)

Dewan Mahasiswa Fakultas (DEMA-F) berfungsi sebagai pelaksana harian kegiatan mahasiswa di tingkat fakultas berkewajiban untuk melaksanakan garis-garis besar program kerja mahasiswa fakultas. Untuk kegiatan internal, DEMA-F memiliki hak otonomi sedangkan yang menyangkut kegiatan eksternal yang membawa nama IAIN Salatiga harus berkoordinasi dengan DEMA. Dalam pelaksanaan kegiatan-kegiatan terpusat yang dilaksanakan oleh DEMA, DEMA-F berada di bawah koordinasi DEMA.

Pertanggung jawaban DEMA-F:

- a. Sebagai lembaga eksekutif fakultas dalam melaksanakan GBPK, DEMA-F bertanggung jawab kepada mahasiswa dalam sidang paripurna SEMA-F;
- b. Sebagai subsistem kelembagaan non-struktural tingkat fakultas, DEMA-F bertanggung jawab kepada Dekan.

3. Himpunan Mahasiswa Program Studi (HMP)

Lembaga ini merupakan lembaga eksekutif di tingkat jurusan. HMP berfungsi sebagai pelaksana kegiatan mahasiswa di tingkat jurusan. HMP

memiliki jalur koordinatif kegiatan dengan DEMA-F. Tata kerja HMP adalah otonom ke anggota di masing-masing program studi.

Status HMP adalah:

- a. Lembaga kemahasiswaan di tingkat program studi sebagai pelaksana program kerja kegiatan kemahasiswaan sesuai dengan bidang program studinya.
- b. Subsistem kelembagaan non – struktural tingkat program studi.

Fungsi HMP adalah:

- a. Sebagai wadah untuk menjabarkan, melaksanakan dan mengembangkan kegiatan kemahasiswaan sesuai dengan jurusannya.
- b. Melaksanakan koordinasi dan sinkronisasi kegiatan kemahasiswaan di tingkat jurusan.

Tugas HMP adalah menjabarkan, melaksanakan dan mengem-bangkan kegiatan kemahasiswaan sesuai dengan jurusan sebagaimana digariskan oleh GBPK.

Pertanggungjawaban HMP:

- a. Sebagai lembaga organisasi kemahasiswaan di tingkat program studi, HMP bertanggungjawab kepada mahasiswa yang disampaikan dalam musyawarah mahasiswa program studi.
- b. Sebagai subsistem kelembagaan non struktural jurusan, HMP bertanggungjawab kepada Ketua Program Studi.

D. KEPENGURUSAN, ANGGOTA DAN MASA BAKTI

1. Pengurus organisasi kemahasiswaan pada masing-masing tingkatan sekurang-kurangnya terdiri atas: Ketua, Sekretaris, Bendahara dan Bidang-Bidang.

2. Jumlah anggota pengurus organisasi kemahasiswaan ditetapkan berdasarkan kebutuhan dengan berpegang pada prinsip efisiensi dan efektifitas.
3. Pengurus sebagaimana disebut pada poin 1 dipilih melalui mekanisme pemilihan yang tatacara dan mekanismenya ditetapkan oleh Senat Mahasiswa Fakultas (SEMA-F) di tingkat fakultas sesuai dengan tata tertib mahasiswa.
4. Calon ketua di masing-masing tingkatan:
 - a. Memiliki Indeks Prestasi Kumulatif (IPK) minimal 3,25;
 - b. Minimal duduk di semester V dan maksimal duduk di semester VII
 - c. Mampu membaca Al-Quran dengan baik dan benar
 - d. Memperoleh rekomendasi dari Ketua Program Studi untuk tingkat Program Studi, Wakil Dekan Bidang Kemahasiswaan untuk tingkat fakultas, dan Wakil Rektor Bidang kemahasiswaan untuk tingkat Institut.
5. Anggota organisasi kemahasiswaan pada masing-masing tingkat adalah seluruh mahasiswa yang terdaftar dan masih aktif dalam kegiatan akademik.
6. Masa bakti pengurus organisasi kemahasiswaan adalah 1 (satu) tahun dan khusus untuk ketua tidak dapat dipilih kembali untuk periode berikutnya.

E. PROGRAM KEMAHASISWAAN

1. Program Pembinaan Penalaran Mahasiswa.

Program ini dimaksudkan untuk mengembangkan kemampuan daya nalar dan sekaligus kepekaan sosial disamping tanggung jawab akan kesadaran berbangsa dan bernegara, serta diharapkan agar seluruh mahasiswa mempunyai kebiasaan berkehidupan ilmiah. Program ini meliputi penyelenggaraan Diskusi, Seminar,

Lokakarya, Latihan Keterampilan, dan Manajemen Mahasiswa yang berakhlaq.

2. Program Pengembangan Bakat dan Minat Mahasiswa

Program ini dimaksudkan untuk mengembangkan bakat dan minat mahasiswa dalam rangka mewujudkan kehidupan kampus yang sehat jasmani dan rohani, serta diharapkan dapat meningkatkan kebanggaan mahasiswa terhadap almamater.

3. Program Kesejahteraan Mahasiswa

Program ini dimaksudkan untuk memberikan pelayanan kepada mahasiswa dalam rangka mewujudkan kesejahteraan bagi mahasiswa.

4. Program Pengembangan Da'wah Mahasiswa

Program ini dimaksudkan untuk mendorong dan memberikan kesempatan bagi mahasiswa untuk melakukan dakwah dan pengabdian kepada masyarakat.

LAMPIRAN-LAMPIRAN

NAMA DAN ALAMAT DOSEN TETAP FAKULTAS

NO	N A M A	ALAMAT
1	Dr. Agus Waluyo, M. Ag NIP: 19750211 200003 1 001	Jl. Wijaya Kusuma No. 19 Cerbonan Banyubiru. HP. 081325660131
2	Dr. Anton Bawono, M. Si NIP: 19740320 200312 1 001	Sawahana Rt 01, Sumberagung Jetis, Bantul Yogyakarta. HP. 08122952407
3	Dr. Hikmah Endraswati, M. Si NIP: 19770507 200003 2 001	Tegal Lempuyungan DN. III/49 RT 5 RW 2 Yogyakarta. HP. 087838215469
4	Dr. Faqih Nabhan, MM NIP: 19741230 200212 1 002	Pulutan RT 02/IV Sidorejo, Salatiga HP. 081226249000
5	Dr. Nafis Irkhani, M. Ag NIP: 19731026 200312 1 002	Jl. Trisula 39, Kauman, Surakarta HP. 08562893923
6	Dr. Ahmad Mifdlol M., Lc, M. SI NIP: 19800409 200801 1 005	Trayon Kebonan RT 03 RW 02 Karanggede Boyolali. HP. 081225489731
7	Abdul Aziz Nugraha Pratama, M.M NIP: 19701028 20000312 1 002	Tuwak RT 01/V Gonilan, Kartasura HP. 081548516678
8	Mochlasin, M. Ag NIP: 19710923 200604 1 002	Kurahan RT 01 RW 07, Sidoarum, Godean, Sleman. HP. 08122744202
9	Taufikur Rahman, M.Si NIP: 19770506 200912 1 007	Karangmojo RT 07 RW 02 Tasikmadu Karanganyar. HP. 081548595400
10	Ari Setiawan, MM NIP: 19751004 200312 1 002	Jl. Kantilsari 1137C RT 09/02 Karang Duwet, Salatiga. HP. 08156602159
11	Fetria Eka Yudiana, M. Si NIP: 19740228 200901 2 005	Perum Tirta Buana Blok G17 Sendang Tirta, Sleman. HP. 085868212293
12	Qi Mangku Bahjatulloh, Lc, M. SI NIP: 19790217 200712 1 005	Jl. Fatmawati 67 Tuntang Kab. Semarang HP. 08156644872

13	Desi Trisnawati, MM NIP: 19751207 199903 2 002	Jl. Cendrawasih 11 Klaseman Mangunsari Salatiga. HP. 08882900199
14	Agung Guritno, M. Pd NIP: 19820219 201503 2 004	Jl. Lamper Tengah XIV/3C RT 001/001 Semarang Selatan. HP. 087777782515
15	Nur Huri Mustofa, M. SI NIP: 19730325 201411 1 001	Dliko Indah Gg. XIII No. 158 RT 4 RW 11 Blotongan. Salatiga. HP. 085228016525
17	Arna Asna Anisa, M.Si NIP: 19860130 201801 2 001	Jl. Dipomenggolo No.23 RT 01 RW 04, Ngentaksari, Pulutan. HP. 085729949791
18	Rifda Nabila, M.Si NIP: 19921212 201801 2 003	Jetak Kembang RT 03/04 No. 266 Sunggingan, Kudus. HP. 85701223335
19	Yusvita Nena Arinta, M.Si NIP: 19870611 201801 2 001	Jl. Klipang Pesona Asri 3 Blok C1 N0.93. Tembalang. HP. 085865801900
20	Ahmad Samingan, M.Pd NIDT: 19850430 201608 1 001	Jl. Al Ihsan No.30 RT 01 RW 04 Rakit Banjarnegara. HP. 085640452112
21	Arya Fendha Ibnu Shina, M.Si NIDT: 19900626 201608 2 001	Sawangan RT 07 RW 01, Magelang HP. 085743451414
22	Budi Utomo, M.M NIDT: 19880408 201802 1 001	Guwo RT 04/01 Kemusu, Boyolali HP. 085740878994
23	Endah Nur Fitriyani, M.M NIDT: 19901116 201608 2 001	Mujo RT 04 RW 04, Kel. Sumogawe Kec. Getasan. HP. 089667963111
24	Fany Indriyani, M.Si NIDT: 19790913 201608 2 001	Ampel Gading Timur 2 RT 02 RW 03 Kalisegoro, Gunungpati. HP. 081802666929
25	Fathan Budiman, M.E.I NIDT: 19760122 201608 1 001	Prampelan 01/06 Blotongan, Sidorejo Salatiga. HP. 08121573756
26	Fernaldi Anggadha Ratno, M.Si NIDT: 19911225 201608 1 001	Jl. R. Sanim No. 7 RT 7 RW 2, Beji Depok. HP. 085691279992
27	Iskandar, M.Si NIDT: 19650930 201608 1 001	Jl. Argoloyo 18 A RT 01/11 Ngaglik Ledok Salatiga. HP. 08122604556
28	Nur Kabib, S.E, M.Si, M.Pd. AK NIDT: 19780520 201802 1 001	Cawan RT 02/01 Jatinom Klaten HP. 08122876206
29	Nila Saadati, Lc, M.E.I NIDT: 19870111 201608 2 001	Sanggrahan Rejosari 02/01 No. 035 Pakis Magelang. HP. 087745467222
30	Mohammad Rofiuddin, M.Si NIDT: 19880712 201802 1 002	Wiroragen RT 02/07, Ngadirejo, Kartasura, Sukoharjo. HP. 081355053452
31	Mohammad Soleh, M.E NIDT: 19800612 201802 1 001	Mutih Kulon, RT 02/02 Wedung Demak HP. 085640598233
32	Rina Asih Handayani, M.Pd.I NIDT: 1984039 201608 2 001	Krajan RT 002/002 Bancak, Kab. Semarang HP. 085712092280
33	Rina Rosia, S.H.I M.S.I	Guyangan RT 01/02 Trangkil Pati

	NIDT: 19921215 201802 2 001	HP. 085740152273
34	Rosana Eri Puspita, M.B.A NIDT: 19850819 201802 1 001	Perum Depkes B8 No.3 Kramat, Magelang HP. 085643825249
35	Saifudin Zuhri, M.Si NIDT: 19851027 201608 1 001	Banjaran RT 05 RW 08 Kesongo Tuntang HP. 081326114345
36	Saiful Anwar, M.Acc NIDT: 19920807 201802 1 001	Dimoro RT 01/01 Karanganyar, Karanganyar. HP.085702377965
37	Yudha Trishananto, M.M NIDT: 19890703 201608 1 001	Pakang RT 03 RW 02, Pakang, Andong Boyolali. HP. 085640202063

NAMA DAN ALAMAT TENAGA KEPENDIDIKAN FAKULTAS

NO	N A M A	ALAMAT
1	Umi Sahil, SE NIP: 19720407 199803 2 001	Perum Senjoyo Indah RT 6 RW 5 No. 136, Bener, Tengarani, Kab. Semarang HP. 08156568719
2	Tejo, SE NIP: 19680419 200219 1 001	Krasak RT 01 RW 06, Kel. Ledok, Kec. Argomulyo, Salatiga. HP. 081326500667
3	Handayani Malihatun NIP: 19770419 200604 2 001	Jl. Pungkur Sari RT 07 RW 05, No. 1196, Salatiga. HP. 081326863811
4	Fahrudin NIP: 19880604 201101 1 006	Ngnandu, RT.01, RW.08, Ledok, Argomulyo, Salatiga. HP. 081325144944
5	Mudjianto NIP: 19721228 200701 1 017	Margosari III No. 21 RT 02/I Salatiga HP. 08562681367
6	Salim NIP: -	Pulutan RT 02/IV Sidorejo, Salatiga HP. 085842567217